

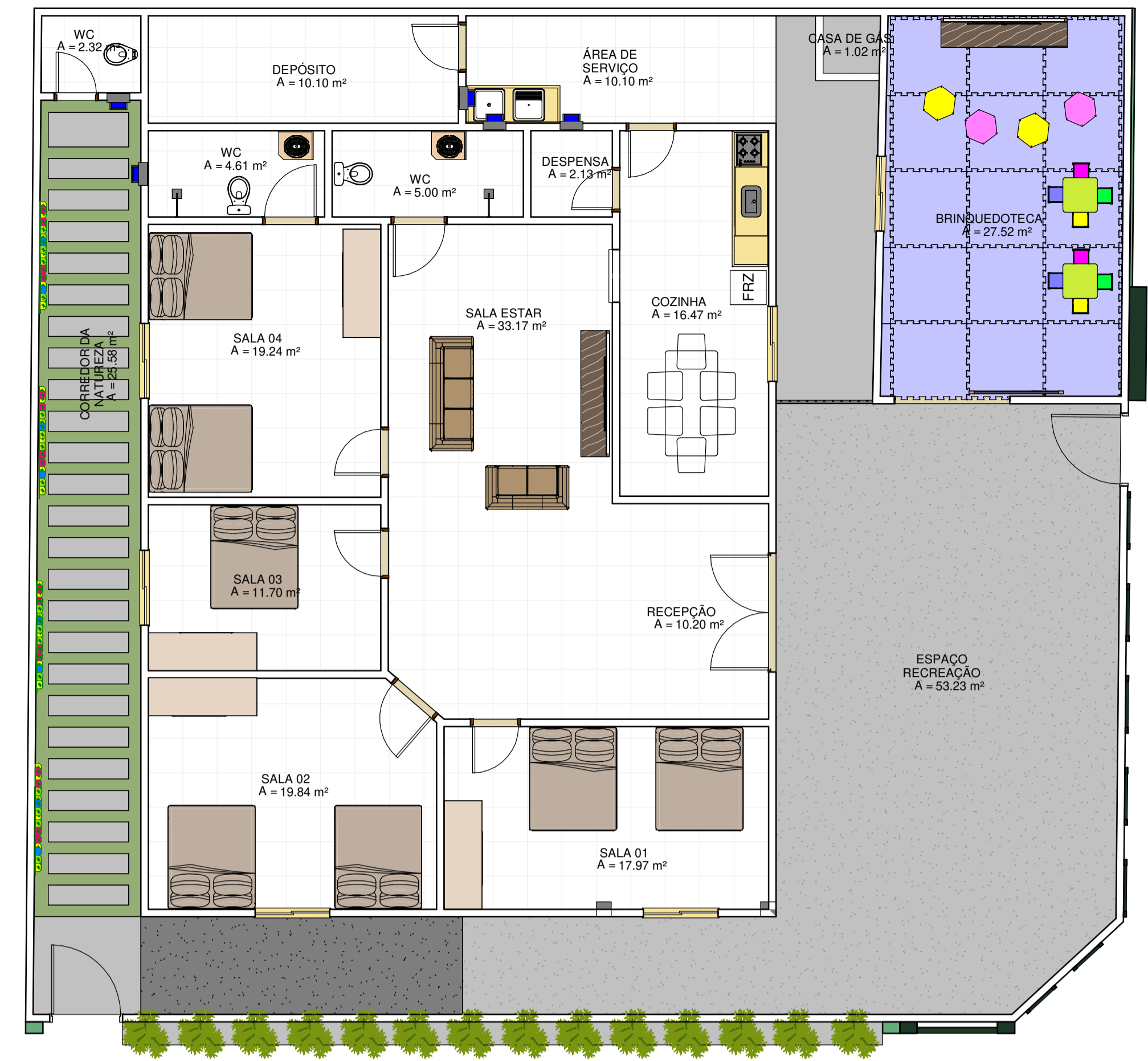

1 PLANTA BAIXA  
ESCALA 1:50

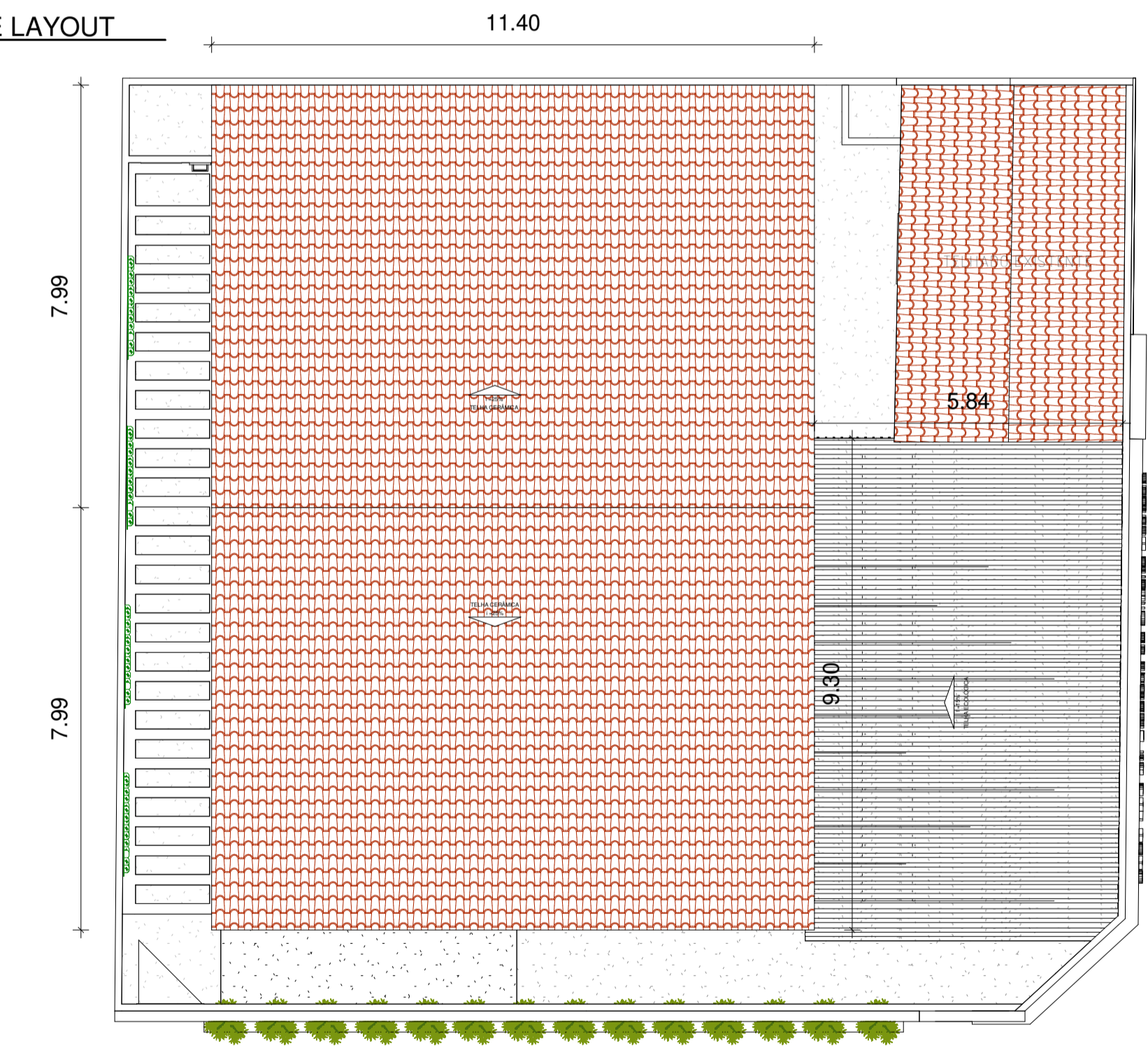

2 PLANTA DE LAYOUT  
ESCALA 1:75



3 PLANTA DE COBERTURA  
ESCALA 1:100

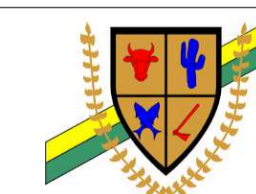

PREFEITURA MUNICIPAL DE CANINDE DO SÃO FRANCISCO - SE  
RUA ANANIAS FERNANDES S/N, CENTRO, CANINDE  
CNPJ: 13.120.255/001-23

RESPONSÁVEL TÉCNICO: Natanael de Rezende Silva CREA: 272062255-9

PROPRIETÁRIO: PREFEITURA MUNICIPAL DE CANINDE DO SÃO FRANCISCO - SE

TÍTULO:

## CASA LAR Dr EMERSON DE OLIVEIRA ANDRADE

DATA: 02/2023	PROJETO: PROJETO ARQUITETÔNICO	NOME DO ARQUIVO: ARQ_REF_CASA_LAR
ESCALA: onde indicado	PLANTA: PLANTA BAIXAS E COBERTURA	REV: 00
		FOLHA: 01/02